

# Alte Madonie le Dolomiti di Sicilia ,fuori rotta tour in 2 giorni

## Alte Madonie le Dolomiti di Sicilia itinerario fuori rotta

Parco delle Madonie , Petralia Sottana , Blufi , Petralia Sottana , Monte alto , Piano Battaglia , Gangi , Gangi Vecchia



Questo itinerario è ideale per chi voglia integrare in un unico tour , il fascino naturalistico e la ricchezza culturale delle **“Dolomiti di Sicilia”** le **Alte Madonie** . Un itinerario **“fuori rotta”** fuori dai cliché di visita consueti , per scoprire tra i più originali siti naturalistici e storici dei borghi medievali dell’area , senza tralasciare un pizzico di avventura ed emozioni , con 2 straordinarie **“sotterraneità”**.

**Ci troviamo** nella zona centrale della Sicilia a circa h.1,40 di vettura da **Catania** e poco meno distanti da **Palermo** , la zona rientra nell’area del **Parco Naturale delle Madonie**.

**L’itinerario si articola** in 2 giorni con la possibilità di includere un 3 giorno.

Molte le cose da fare e da vedere , e molti i **“fuori programma”** possibili che



rendono questa proposta ideale per il turista non necessariamente **“fai da te”** aperto alla possibilità di scoprire più



approfonditamente il territorio e i suoi tesori sotto varie declinazioni sia naturalistica che storica.

**Dove andremo :**

Il percorso , alla portata di un normale camminatore , conduce alla scoperta

della ricchezza del parco delle Madonie con una alternanza di proposte ognuna con una propria identità , gli ambienti sono : bosco querceto e lecceta , pianure carsiche , doline e Polje carsici , percorsi facili in quota nella vegetazione mediterranea.

**I sentieri previsti** sono privi di difficoltà di rilievo alla portata di un normale camminatore e di durata contenuta (hiking), e permettono di

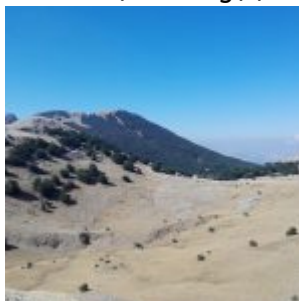

scoprire : alberi protetti in via di estinzione come l'abies Nebrodensis , lecci millenari , rupi su gole boschive dove è possibile osservare l'aquila . Si percorrono sentieri su doline carsiche osservando gli "inghiottitoi" veri e propri sprofondi naturali dove fiumi d'acqua scompaiono nell'apparente nulla. Si cammina su morbidi sterrati erbosi su catini di fondovalle , tra piccoli capanni in legno e paglia rifugio sicuro in caso di intemperie , immersi in ricchissimi ambienti boschivi.

**Visiteremo**, con la possibilità di degustazioni , capanni e piccoli tratturi locali con micro produzioni casearie , utilizzando sentieri con panorami

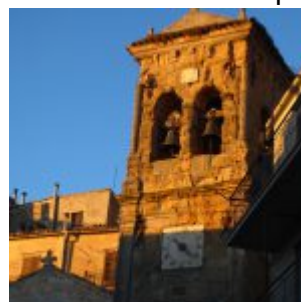

mozzafiato raggiungeremo la quota più alta delle Madonie con il **Pizzo Carbonara** godendo sullo sfondo davanti a noi il

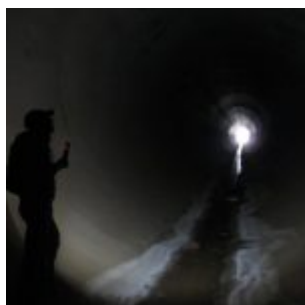

Maestoso **Vulcano Etna** .

Piacevoli **passeggiate culturali** si alterneranno svelandoci alcuni tesori naturalistici e storico monumentali di alcuni borghi tra i più belli delle



**Madonie** come **Petralia Soprana** ,**P.Sottana** e **Gangi** .

**In ordine sparso** visiteremo il santuario mariano, con preesistenze bizantine più alto di Sicilia di **Monte dell'Alto** , scopriamo la rete sotterranea borbonica di **Petralia Sottana** , la vecchia torre medievale , ammireremo capolavori d'arte Siciliana del rinascimento come il Polittico del Gagini , scopriamo il barocchetto Madonita della chiesa di San Francesco



scopriamo l'antico Castello di Petralia



Soprana cercando di individuare i suoi antichi corridoi di fuga .

**Un pizzico di avventura** di grande effetto la visita nelle viscere della montagna alla scoperta di un grande giacimento di salgemma una **Miniera di Sale** , con casco e torcia per osservare le immense gallerie e le



sculture di sale , entreremo nella pancia della gigantesca **Diga di Blufi** , oggi inghiottita dalla natura , percorrendone alcune delle immense gallerie sotterranee di questo gigante dormiente .



A **Gangi** alcune visite straordinari e esclusive ci portano alla volta di Gangi Vecchia all'interno di un ex monastero oggi proprietà privata e una interessante "fattoria fortificata " di epoca medievale.



### **Informazioni generali**

Durata full day gg 2 + 1\* (\*facoltativo o sostitutivo)

Partenza : Catania o Petralia

Mezzo: incluso o escluso su richiesta

Pernottamento: su richiesta ( con strutture B & B urbane convenzionate).

Accessori di abb.to consigliati: scarpe da trekking o similari , zaino ,torcia personale,coperture adeguate , berretto ,crema solare (estate)

[Come Prenotare](#)

[Richiedi /Preventivo](#) (senza impegno)

**Quote individuali sul tuo smartphone? WhatsApp al 3407258473**

**Per altre info** Scrivi: [info@turismoambientalesicilia.it](mailto:info@turismoambientalesicilia.it) –  
[itinerari@ctasicilia.it](mailto:itinerari@ctasicilia.it)

Contatti : ita 340 7258473 – eng 345 7306841

Whatsapp: 3407258473