

Sant'Agata la "Nuova" da Abbazia munita a Cattedrale

Sant'Agata la "Nuova" da Abbazia munita a Cattedrale, dal medioevo al barocco Siciliano



La cattedrale per definizione "ecclesia cathedralis", è il centro liturgico e spirituale della diocesi , il luogo che ospita la "cathedra" del vescovo .

la storia di una cattedrale coincide con il luogo "simbolo" in cui si identifica la città che la ospita, un testimone d'eccellenza che con le sue evoluzioni storiche e architettoniche nei secoli , racconta la storia le vicende il costume e le società della comunità che rappresenta .

Il suo valore intrinseco, trascina il valore spirituale e liturgico e diventa

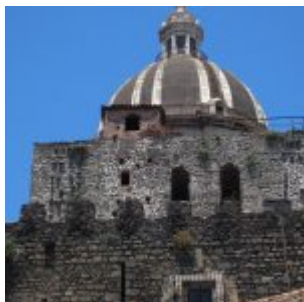

memoria della città stessa.

Questo tour non è la "visita" guidata della cattedrale, bensì un itinerario che inizia fuori dalla odierna cattedrale e racconta una parte della storia della città seguendo le vicende e le trasformazioni subite nei secoli della "sua" "Mater Ecclesia".



Il tour inizia narrando la storia della cattedrale di Catania partendo dal suo originario luogo di fondazione quale luogo di culto nato per ospitare le reliquie della martire S. Agata agli albori del cristianesimo, e prosegue sino allo spostamento e rifondazione della cattedrale attuale avvenuto nel 1086 sotto il primo dei normanni a Catania, in quella che oggi è conosciuta come "Piazza Duomo" .

L'itinerario scopre l'esterno e l'interno della "Nuova" Cattedrale



illustrandone storia ,passaggi e tragedie, le modifiche costruttive funzionali ai diversi scopi quali "ecclesia munita" in epoca



normanna , gli abbellimenti architettonici intervenuti dal medioevo alla rinascita e ricostruzione in epoca barocca . All'interno verranno mostrati e commentati alcuni ospiti "illustri" le cui spoglie dimorano ,aspetti costruttivi e stilistici , i dipinti di maggior rilievo.

Opzioni:

Itinerario Base durata h. 2.00 (circa)

Itinerario integrale durata h. 3,00 (circa)

Richiedi di partecipare / Richiedi per te e il tuo gruppo

[Come Prenotare](#)

[Richiedi Preventivo](#) (senza impegno)

Per richiedere il programma in dettaglio

Scrivi: info@turismoambientalesicilia.it – itinerari@ctasicilia.it

Contatti : ita 340 7258473 – eng 345 7306841

Whatsapp: 3407258473

Oratori cave e "pirrere" Siracusa e dintorni

Oratori cave e "pirrere" Siracusa e dintorni tra sacro pagano e profano



Siracusa ,e i suoi dintorni, presenta una lunga serie di siti di rara o difficile fruizione , questo tour esplora una serie di siti straordinari di epoca variabile dal V al XIX secolo, tesori straordinari legati ad attività umane disparate .

la visita si addentra alla scoperta di luoghi sacri di diversa cultura e



orientamento pagani , cristiani ed ebraici , cave a cielo aperto e profonde e gigantesche cave sotterranee “pirrere”, cisterne di epoca greca trasformati in cenobi bizantini scavati nel tufo con affreschi meravigliosi .



Il tour offre al viaggiatore una straordinaria alternanza di “punti di vista” mischiando sacro e profano , svelando luoghi , società arcaiche e recenti , alternando visite urbane o extraurbane , in contesti naturalistici di straordinario fascino , ed altri nel cuore della città o nei dintorni di essa.

Per lunghezza e numero di siti da visitare il Tour può essere fruito nelle



seguenti opzioni:

Siracusa Tour urbano

Durata variabile min 2 ore , 3 ore , 1/2 giornata

Siracusa Tour extra urbano

Durata variabile da 1/2 Giornata o Giornata intera

Siracusa Tour misto
Durata Giornata intera

Richiedi di partecipare / Richiedi per te e il tuo gruppo

[Come Prenotare](#)

[Richiedi Preventivo](#) (senza impegno)

Per richiedere il programma in dettaglio

Scrivi: info@turismoambientalesicilia.it – itinerari@ctasicilia.it

Contatti : ita 340 7258473 – eng 345 7306841

Whatsapp: 3407258473

[Le chiese Barocche di Catania](#) [itinerario delle chiese maggiori](#)

Le chiese Barocche di Catania storie e metamorfosi delle chiese maggiori del centro storico



Superato l'editto di Costantino nel 313, finite le persecuzioni, la chiesa intesa come struttura architettonica è uscita allo scoperto e segnato la storia dell'uomo.

Con ardite soluzioni architettoniche e progettuali le chiese sono testimonianza della cultura, sensibilità, aspirazioni e dell'ingegno dell'uomo nell'arco di secoli. Il concilio tridentino 1545 – 60 segna una



svolta epocale con riflessi giganteschi nella cultura e nella società, da quel momento in avanti la chiesa nel suo complesso vive una rivoluzione culturale e progettuale.

A Catania dopo il tragico terremoto del 1693, la città distrutta si



raccoglie in un gigantesco sforzo ricostruttivo , la chiesa Catanese segna la sua rinascita convogliando artisti , pittori e scultori , commissionando opere artistiche , costruzione e ricostruzione di chiese a valenti architetti, rinasce la chiesa Catanese nel segno del barocco .

Nuove chiese , splendide trasformazioni di chiese precedenti , tutte



risorgono secondo i canoni conciliari in una nuova Catania ridisegnata come una grande quinta teatrale, con un occhio ad effetti prospettici, scenici e fughe come un grande "dipinto" urbano.



Il Tour esplora le chiese maggiori di Catania , raccontandone ,la storia ,lo sviluppo esterno e interno e le straordinarie "curiosità" legate ad alcune di queste.

Le chiese oggetto di visita sono : La Cattedrale , San Pacido, La Badia di Sant'Agata , Santa Maria dell'elemosina, San Biagio , Sant'Agata al carcere , San Benedetto, San Giuliano, Santa Maria dell'aiuto, Santa Chiara.

Richiedi di partecipare / Richiedi per te e il tuo gruppo

[Come Prenotare](#)

[Richiedi Preventivo](#) (senza impegno)

Per richiedere il programma in dettaglio

Scrivi: info@turismoambientalesicilia.it – itinerari@ctasicilia.it

Contatti : ita 340 7258473 – eng 345 7306841

Whatsapp: 3407258473

I tesori di Buscemi itinerari culturali negli Iblei

I tesori di Buscemi itinerari culturali negli Iblei



Posta al centro degli Iblei a 760 mt s.l.m , Buscemi piccolo borgo abitato da 1000 abitanti circa , sorge al centro di un vero e proprio “giacimento” culturale e naturalistico , stretta com'è tra la splendida Valle del fiume Anapo , la necropoli di Pantalica e Palazzolo Acreide (la piccola Siracusa) , sito ricco di storia , dichiarato patrimonio Unesco.



Senza andare oltre Buscemi è, essa stessa , un vero e proprio scrigno culturale , ricca di siti archeologici , storici e siti monumentali il borgo rappresenta l'archetipo della summa culturale Siciliana , concentrata in un unico luogo.

L'ultima “versione” del paese ovvero quella intervenuta con la ricostruzione dopo l'evento sismico del 1693 , vede a Buscemi una concentrazione di



originali chiese barocche in “perfetto” stile Borromeo o contro-riformato, da manuale scolastico. Esse da sole valgono la visita e la narrazione.

Il Tour esplora lo “Scrigno-Buscemi” il suo barocco perfetto con le sue splendide chiese urbane e suburbane , il castello medievale normanno del XII secolo , con una escursione naturalistica in valle carsica si esplora un gioiello di basilica rupestre bizantina di San Pietro decorato da pitture rupestri , il tour si conclude sopra il Monte Casale alla scoperta della

mitica Kasmenai o Casmene , colonia siracusana del 644 a.c. , città fortificata con le sue mura ciclopiche lunghe oltre mt 3400.

Richiedi di partecipare / Richiedi Tour

[Come Prenotare](#)

[Richiedi Preventivo](#) (senza impegno)

Per richiedere il programma in dettaglio

Scrivi: info@turismoambientalesicilia.it – itinerari@ctasicilia.it

Contatti : ita 340 7258473 – eng 345 7306841

Whatsapp: 3407258473

Siracusa sotterranea la città celata tesori sepolti e misteri da svelare

Siracusa sotterranea la città celata tesori sepolti e misteri da svelare

Siracusa sotterranea nasconde nel sotto suolo veri e propri capitoli della



storia millenaria della città .

In Sicilia, città di antichissime origini, nel susseguirsi dei secoli, tormentate dall'operato umano , dalla natura del territorio e da drammatici eventi naturali , hanno mutato aspetto a volte con trasformazioni radicali, consegnandosi oggi ai visitatori solo nell'ultima "edizione".



Nel sottosuolo di Siracusa grazie anche alla natura friabile del sottosuolo sono stati stati scavati chilometri di gallerie utilizzati nei secoli con diversi scopi e destinazioni . Celati da ricostruzioni superiori , stratificazioni dovute a riedificazioni successive, trasformazioni od anche a tragici eventi naturali , giacciono nascosti nel ventre della città veri e propri tesori d'arte di storia di archeologia ed antiche architetture .

Percorrere questi sentieri "atipici" fuori dai circuiti turistici convenzionali , regala al viaggiatore curioso una conoscenza più approfondita ed affascinante della storia anche remota della città ,

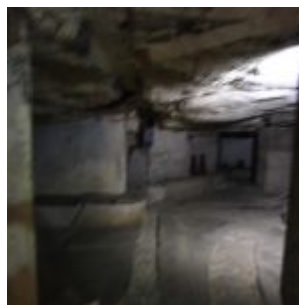

permette di esplorarne da altra angolatura i suoi trascorsi storici tramite testimonianze architettoniche e "curiosità" che lasciano piacevolmente stupiti.

Il Tour propone la scoperta di un repertorio vasto e straordinario che alterna , immense cave sotterranee , pozzi e siti produttivi di epoca greca , catacombe pagane e cristiane , sacelli bizantini , testimonianze sepolte



della cultura ebraica , sepolture monumentali del V secolo , cripte medievali ,chiese delle origini gallerie e cisterne di epoca greca utilizzati nel secondo conflitto mondiale come rifugi per la popolazione.

Il Tour può essere fruito nelle modalità:

Tour base – durata 2 ore (Percorso urbano)

Tour avanzato – durata 3 ore (Percorso urbano)

Tour integrale 1/2 giornata (Percorso urbano ed extra-urbano)

Itinerari correlabili e integrabili

[Catania sotto Catania , la città sotterranea gallerie cripte e grotte](#)

Riduzione per il Tour doppio : Siracusa la città celata + Catania la città sotterranea

Richiedi la riduzione prevista nella "Richiesta di preventivo"

Richiedi di partecipare

[Come Prenotare](#)

[Richiedi Preventivo](#) (senza impegno)

Per richiedere il programma in dettaglio

Scrivi: info@turismoambientalesicilia.it – itinerari@ctasicilia.it

Contatti : ita 340 7258473 – eng 345 7306841

Whatsapp: 3407258473

Acque di Jaci le antiche vie , dalla timpa alle terme romane

Acque di Jaci le antiche vie , dalla Timpa alle terme romane di S.Venera

Siamo nella frazione di Acireale , bellissima cittadina barocca ricca di



storia ed arte alle porte di Catania , ci muoviamo in uno spazio compreso tra la cresta della falesia della "Timpa" una straordinaria balza lavica (Riserva Naturale) coltivata a terrazze , che dal livello del mare sale quasi in verticale ,sfiorando i 200 mt s.l.m , e la frazione di Reitana , posta sulla fascia somitale della balza per poco meno di 4 chilometri a monte.

Il percorso si snoda in parte sulle antiche trazzere e sentieri già in uso dal 500 che collegavano dall'interno verso il mare , diverse fonti d'acqua

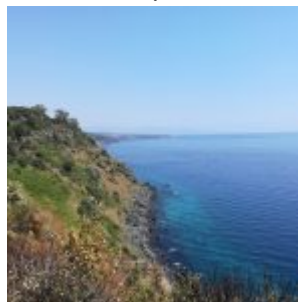

dolce , scali a mare e mulini della zona.

"L'acqua del ferro" il piccolo borgo a mare di Santa Caterina , "Acqueranni" la Timpa di Don Masi ,la Reina , poco sopra Acireale , le Terme Romane di Santa Venera , questi alcuni dei luoghi toccati dalla escursione.



Tanti gli elementi storici e naturalistici da "raccontare"lungo il cammino : la natura della riserva della " Timpa"con il Bagolaro dell'Etna , la Roverella Monumentale l'olmo l'euforbia l'asparago pungente , le piccole chiese 700centesche disposte lungo il percorso come la



chiesetta della Madonna dell'Aiuto , le botteghe del folklore dei "Pupi e Pupari" , il belvedere mozzafiato di borgo Santa Caterina , le sorgive di acqua dolce e ferrosa , i mulini del 500 della Reitana , le antiche fabbriche di epoca romana con le fornaci e le straordinarie terme romane romane con il loro "hypocaustum" per la distribuzione delle acque e dell'aria calda.



Un piccolo viaggio tra le pieghe di questa area del territorio così ricca di natura e cultura ,un percorso emozionale che aiuta a scoprire un aspetto affascinante e poco conosciuto di questa area



geografica e culturale , con una storia che dal I secolo giunge ai primi dell'ottocento.

Info sul percorso

Difficoltà nessuna di rilievo

Percorso di tipo Turistico

Elementi : paesaggistici ,naturalistici , storici , archeologici , cultura locale.

Durata approssimativa : 3,00 a/r + 1 spostamento breve in auto

Abbigliamento consigliato : berretto , sportivo , scarpe tennis

Richiedi di partecipare

[Come Prenotare](#)

[Richiedi Preventivo](#) (senza impegno)

Per richiedere il programma in dettaglio

Scrivi: info@turismoambientalesicilia.it – itinerari@ctasicilia.it

Contatti : ita 340 7258473 – eng 345 7306841

Whatsapp: 3407258473

Etnacatania trekking speleostorico

Etnacatania trekking – trekking speleostorico

Il tour che mette insieme natura ,trekking di quota , trekking urbano e cultura.



Un viaggio tra la natura lavica dell'Etna i suoi boschi i suoi sentieri lavici e le maggiori grotte di scorrimento lavico con la loro storia dislocate da 2060 mt di quota sino al livello del mare nel sottosuolo di Catania centro storico.

Un tour con due anime, una esplora la natura meno conosciuta e affascinante dell'Etna delle sue alte vie laviche, ed una curiosa della storia antica e della cultura Etnea.

Il percorso inizia con una escursione (impegnativa) sui sentieri alti dell'Etna dal versante meno conosciuto per raggiungere la "mitica" **Grotta del Gelo**. La Grotta del gelo è una grotta dell'Etna caratterizzata dall'aver all'interno del ghiaccio perenne, per tal motivo è ritenuta essere il ghiacciaio più meridionale d'Europa.

Siamo sul **versante ovest da Randazzo** a 2060 mt (s.l.m.) tra boschi di conifere ,e itinerari lavici che dall'alto dominano la valle tra Randazzo e Linguaglossa , si cammina tra le nuvole , sulle lave con una una lunga serie di visite delle varie grotte che si presentano lungo il percorso , ci muoviamo in quota tra altipiani lavici e una vista mozzafiato .

Il tour si conclude a Catania centro con un percorso che mette insieme storia e archeologia urbana visitando cripte sotto chiese e lunghe gallerie sotto cortili privati , straordinarie per contenuto e storia nel cuore della città.

Durata : il percorso è modulabile e/o fruibile in 2 versioni.

Tour integrale : durata gg 1 + 1/2 giornata (trekking in quota + trekking speleo urbano)

Tour base : durata gg 1 (trekking in quota) difficoltà livello EE , dislivello +500 mt

Partenza da Catania.

Periodo : autunno – primavera – estate

Abb.to : scarpe da trekking , coperture da stagione ,zaino, torcia , acqua ,berretto ,crema

Richiedi di partecipare

[Come Prenotare](#)

[Richiedi un preventivo](#) (senza impegno)

Per richiedere il programma in dettaglio

Scrivi: info@turismoambientalesicilia.it – itinerari@ctasicilia.it

Contatti : ita 340 7258473 – eng 345 7306841

Whatsapp: 3407258473

[I bizantini nella valle dell'Alcantara](#)

Gli insediamenti bizantini nella valle dell'Alcantara Tour tra storia architettura e natura



L'influenza bizantina in Sicilia per circa III secoli , ha condotto e regolato la storia ,la cultura e la società della nostra isola sospesa tra due mondi e due culture , quella orientale e quella occidentale.

la presenza dei Bizantini nella valle dell'Alcantara è un argomento affascinante e in parte misterioso e confuso .

Nella Sicilia orientale, è argomento e oggetto di visita per gli appassionati .

Eppure questa cultura avvolta nel mistero le cui tracce labili lasciano spazio a molte divagazioni , è profondamente radicata nella nostra storia , non in quella "ufficiale" ma in quella della Sicilia certamente . Le testimonianze più curiose di questa cultura sono queste strutture chiesastiche dalla forma inconsueta , "le cube"

Il Tour percorre la valle da **Calatabiano** ,passando per **Castiglione** fino a **Mojo** , con un occhio al passato, lungo un itinerario a volte accidentato, fortemente connotato da ambienti naturali con vedute e panorami affascinanti .

Scopriremo tracce e evidenze architettoniche che segnano questa cultura d'oriente, lo stile architettonico , la cultura religiosa e sociale , la società rurale che abitava e percorreva questa valle con le prime attestazioni cristiane a partire dal V° secolo al medio evo , XI° secolo .

Il tour , a richiesta prevede soste di degustazione di vini e sapori in 2 antichi casali del 700.

Richiedi il tour per te e/o il tuo gruppo

[Come Prenotare](#)

[Richiedi un preventivo](#) (senza impegno)

Per richiedere il programma in dettaglio

Scrivi: info@turismoambientalesicilia.it – itinerari@ctasicilia.it

Contatti : ita 340 7258473 – eng 345 7306841

Whatsapp: 3407258473

[Castelli e fortezze di Siracusa](#) [itinerario storico ambientale](#)

Sull'altipiano di Epipoli di Siracusa a circa 120 mt s.l.m in posizione



strategica , sorge il **Castello Eurialo o di Labadalo** un rarissimo esempio di fortezza greca del III sec. a.C. , la più imponente e importante del mediterraneo.

Stranamente questo capolavoro di ingegneria militare ante litteram ,da cui molte delle ingegnose soluzioni costruttive presenti , verranno poi adottate nella edilizia castrense ancora del XVIII secolo , giace semi sconosciuto. Non ci giungono notizie neanche da viaggiatori del tempo famosi come Houel , Brydon o Riedesel ,l'oblio sembra avvolgerlo da sempre , ancora oggi non figura tra le mete più gettonate.

Con i suoi oltre 15000 mq di superficie ed il complesso di gallerie sotterranee , fossati e contro fossati , torri, camminamenti e cortili interni , il **castello di Eurialo** dal greco euryalos – (chiodo dalla larga testa) oggi costituisce uno straordinario appuntamento da non perdere per una più chiara comprensione del periodo arcaico della Siracusa greca , stimolante come conoscenza per tutti coloro che siano curiosi di comprendere la evoluzione delle architetture dei castelli in Sicilia.

Non è escluso che Federico II non abbia prelevato , in epoca della erezione del **castello di Maniace** ,taluni elementi e materiali , come era uso al tempo:

Il tour ,analizzando le due strutture la prima ellenica e la seconda medievale , prosegue quindi il suo viaggio nel tempo e nella storia ,passando

dalla Siracusa dei Tiranni sull'altipiano di Epipoli a quello di un altro "Tiranno" noto come "Stupor Mundi" alla storia come Federico II di Svevia , spostandoci sul mare di Ortigia e passando in rassegna le rimanenze delle altre fortificazioni come **porta marina** e la **porta urbica** che cingevano la penisola , scopriremo il "suo" castello ,realizzato dal suo architetto di fiducia Riccardo da Lentini *praepositus aedificiorum* edificatore per conto di Federico delle maggiori grandi fabbriche regie a lui intestate.

[Come Prenotare](#)

[Richiedi un preventivo](#) (senza impegno)

Per richiedere il programma in dettaglio

Scrivi: info@turismoambientalesicilia.it – itinerari@ctasicilia.it

Contatti : ita 340 7258473 – eng 345 7306841

Whatsapp: 340725847

[Sicilia Sotterranea Misteri della "Sicilia di sotto" in 7 tappe](#)

La Sicilia sotterranea Misteri della "Sicilia di sotto" in 7 tappe

7 tappe sull'isola da 2 ore a 1 giorno, tra i misteri i culti e la storia della Sicilia sotterranea



La Sicilia possiede un immenso tesoro culturale celato al di sotto di città paesi chiese, case e campagne , risultato dei popoli e delle culture eterogenee che la hanno abitata per secoli.

Questo enorme giacimento resta nascosto in profondità, fuori dalla vista e dalle rotte conosciute ai più , e narra una storia meno "ufficiale" ma altrettanto autentica ,ricca e affascinante.

Il Tour di CTA Sicilia permette ad un viaggiatore curioso e avventuroso di scoprire un volto della Sicilia assolutamente inusuale e per buona parte fuori dai normali tour e rotte turistiche.

Si potranno scoprire ambienti sotterranei adibiti nei secoli a scopi e usi più diversi tra sacro e profano spaziando dalle gallerie di scorrimento lavico ad uso culturale del neolitico sotto la città di Catania o paleo chiese protette in Ipogei lavici , gallerie e reti idriche arabe scavate nel tufo giallastro sotto le campagne o città del Palermitano , necropoli sotterranee scavate nella roccia calcarea biancastra del Siracusano , immense

cave sotterranee del XVIII secolo , gallerie minerarie dell'ottocento ,rifugi militari del II conflitto mondiale , pozzi di epoca greca trasformati in siti di culto ebraico del XIV secolo, gigantesche tombe elleniche del IV secolo a.c. scavate sotto campagne sperdute.

La lista delle straordinarie "sotterraneità" in Sicilia è lunga ed estremamente varia e CTA Sicilia con questo Tour ha selezionato i siti di maggiore interesse per varietà , valenza ambientale storica e culturale , regalando ad un viaggiatore anticonformista , una esperienza di viaggio che permette di scoprire il "lato B" della Sicilia , mancarlo o ignorarlo significa perdere una declinazione dell'isola che renderebbe monca la "visione" e la conoscenza di questo straordinario continente culturale.

Molti dei siti sono siti chiusi alla fruizione ordinaria .

La Fruizione:

Il Tour può essere richiesto: come singola visita o più visite nello stesso giorno o in più giorni anche non consecutivi.

La durata varia da 3 ore a massimo un giornata intera .

Il tour può svolgersi direttamente nel luogo di interesse o può prevedere lo spostamento dal luogo di pernottamento alla destinazione e ritorno.

Ogni Tour è arricchito da altre mete attorno alla principale.

Limitazioni : Il tour non è idoneo per minori di anni 9 e persone con disabilità motorie.

Destinazioni principali :

Partenze da Catania – Palermo

Località :

Catania sotterranea: 1gg rovine romane , ipogei paleocristiani, cripte pagane, gallerie laviche urbane

include tour storico Catania Greco-Romana

Siracusa Melilli 1 gg Cripte paleo cristiane , cave sotterranee ,catacombe, percorsi bellici.

Include tour a necropoli Micenea sul mare

Agrigento 1 gg Acquedotto sotterraneo romano , cripte bizantine , acquedotto sotterraneo greco

Include: tour valle dei templi , scala dei turchi , domus romana sul mare

Caltanissetta 1 gg

Miniere di zolfo include tour ambientale

Pa -Alia 1 gg Tholos sotterranea

include tour storico e ambientale

Pa-Petralia 1 gg Miniera Salgemma

Include Tour Petralia medievale , escursione naturalistica a Geo park Piano Battaglia

Palermo 1 gg Gallerie , Qanat arabo , cripte pagane e cultuali

Itinerari correlati

[Catania sotto Catania , la città sotterranea gallerie cripte e grotte](#)

[Siracusa sotterranea la città celata tesori sepolti misteri da svelare](#)

[Agrigento sotto agrigento , cripte gallerie acquedotti ellenici](#)

Richiedi di partecipare (indica destinazione)

[Come Prenotare](#)

[Richiedi un preventivo](#) (senza impegno)

Per richiedere il programma in dettaglio

Scrivi: info@turismoambientalesicilia.it – itinerari@ctasicilia.it

Contatti : ita 340 7258473 – eng 345 7306841

Whatsapp: 340725847